

FACILITADOR COMUNITARIO EN EL MUNICIPIO DE SANPEDRO JOCOPILAS, DEPARTAMENTO DE QUICHÉ

REQUISITOS:

- Poseer título universitario o cierre de pensum en Trabajo Social o Psicología.
- Residente en el departamento de Quiché .
- Comunicación asertiva y estratégica de prevención comunitaria.
- Experiencia de trabajo en la promoción de los derechos de la niñez y desarrollo integral de 0 a 5 años.
- Capacidad de redactar informes con datos cualitativos y cuantitativos.
- Capacidad de liderazgo y negociación comunitaria e interinstitucional.
- Compromiso con la entrega de resultados y vocación de servicios.
- Capacidad de trabajar en equipo
- Dominio de metodología de educación popular
- **Dominio del idioma k'iche' (indispensable).**
- **Poser licencia tipo M y manejo de motocicleta.**

BENEFICIOS:

- Estabilidad laboral con prestaciones de ley.
- Capacitación y desarrollo profesional.
- Horario de 8:00 a 17:00 P.M de lunes a viernes.
- Experiencia en AIEPI COMUNITARIO
- Motocicleta para visitar comunidades.

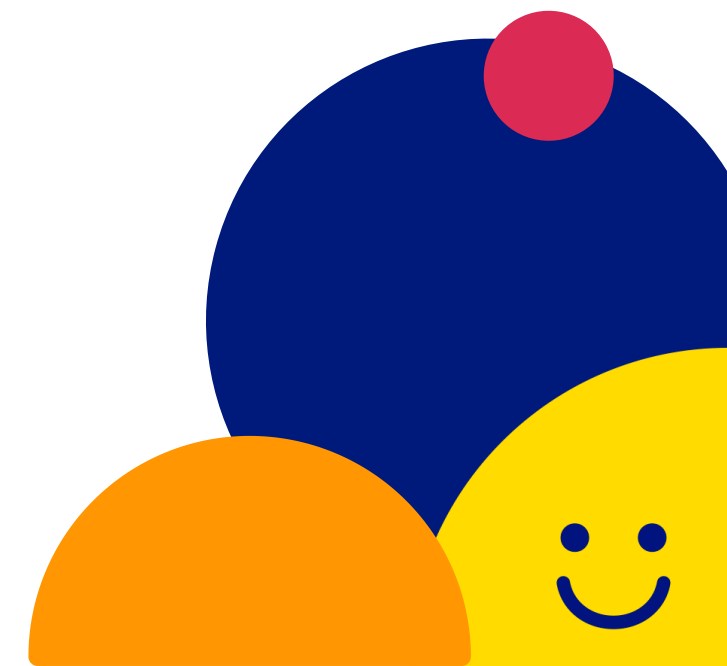

Si estás interesada/interesado en esta plaza y cumples los requisitos, envía tu papelería al correo electrónico: reclutamiento@conacmi.org Coloca como asunto el nombre de la plaza a la que estás aplicando y tu pretensión salarial.

Incluye:

- CV actualizado
- Fotocopia de DPI
- Fotocopias de títulos y diplomas
- Antecedentes penales y policíacos
- Cartas laborales
- Cartas de recomendación
- RENAS (disponible en página Web del Ministerio Público)
- Carné de vacunación
- Video de 3 minutos explicando porque te gusta el trabajo comunitario

Fecha última para recibir papelería, el sábado 30 de abril del 2022 a las 14:00 hrs.

